Congress city

Mustapić, Ana

Supplement / Prilog

Publication year / Godina izdavanja: **2017**

Permanent link / Trajna poveznica: https://urn.nsk.hr/urn:nbn:hr:123:666491

Rights / Prava: In copyright / Zaštićeno autorskim pravom.

Download date / Datum preuzimanja: **2024-03-29**

Repository / Repozitorij:

FCEAG Repository - Repository of the Faculty of Civil Engineering, Architecture and Geodesy, University of Split

SVEUČILIŠTE U SPLITU / FAKULTET GRAĐEVINARSTVA, ARHITEKTURE I GEODEZIJE
DIPLOMSKI SVEUČILIŠNI STUDIJ ARHITEKTURE

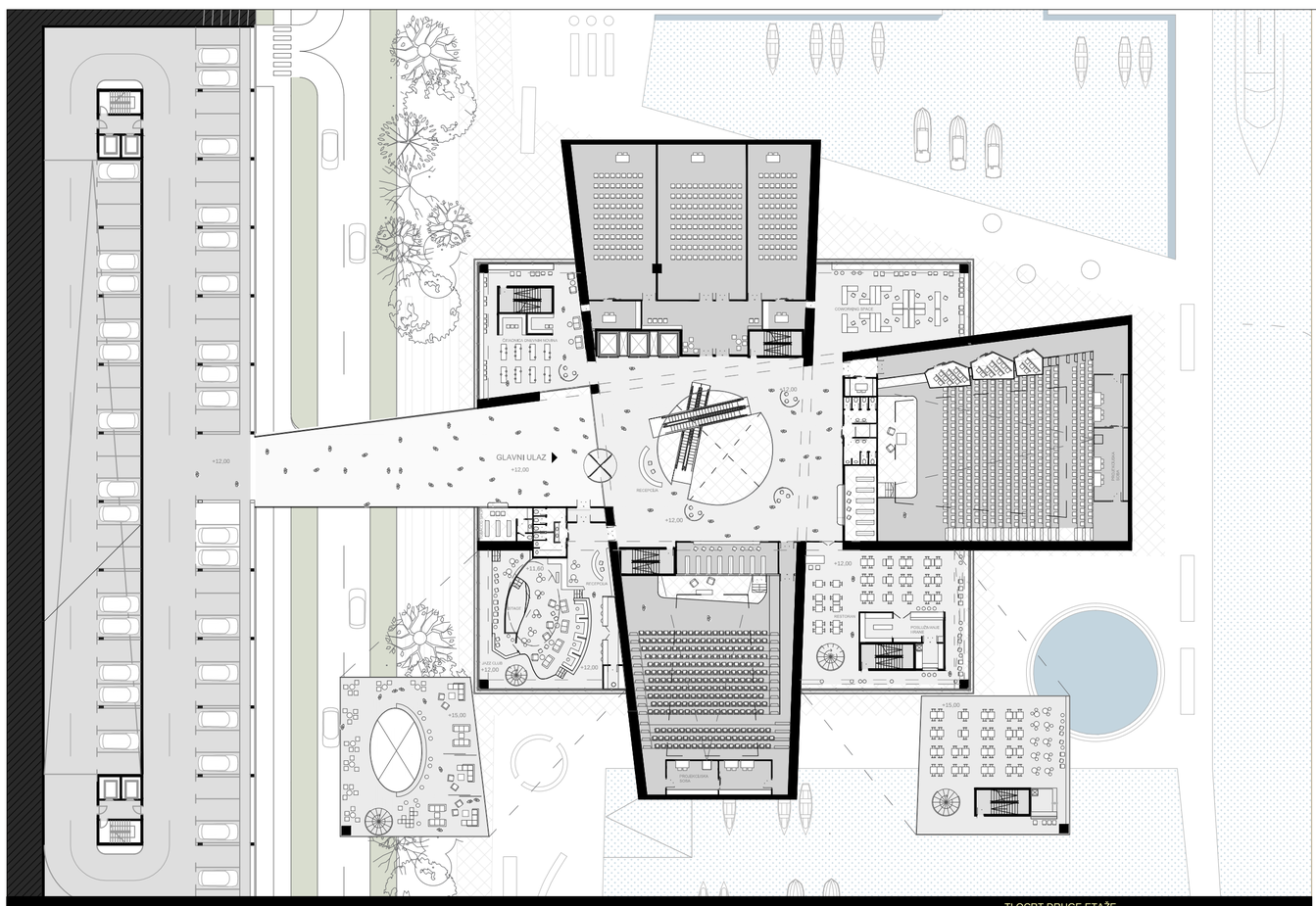

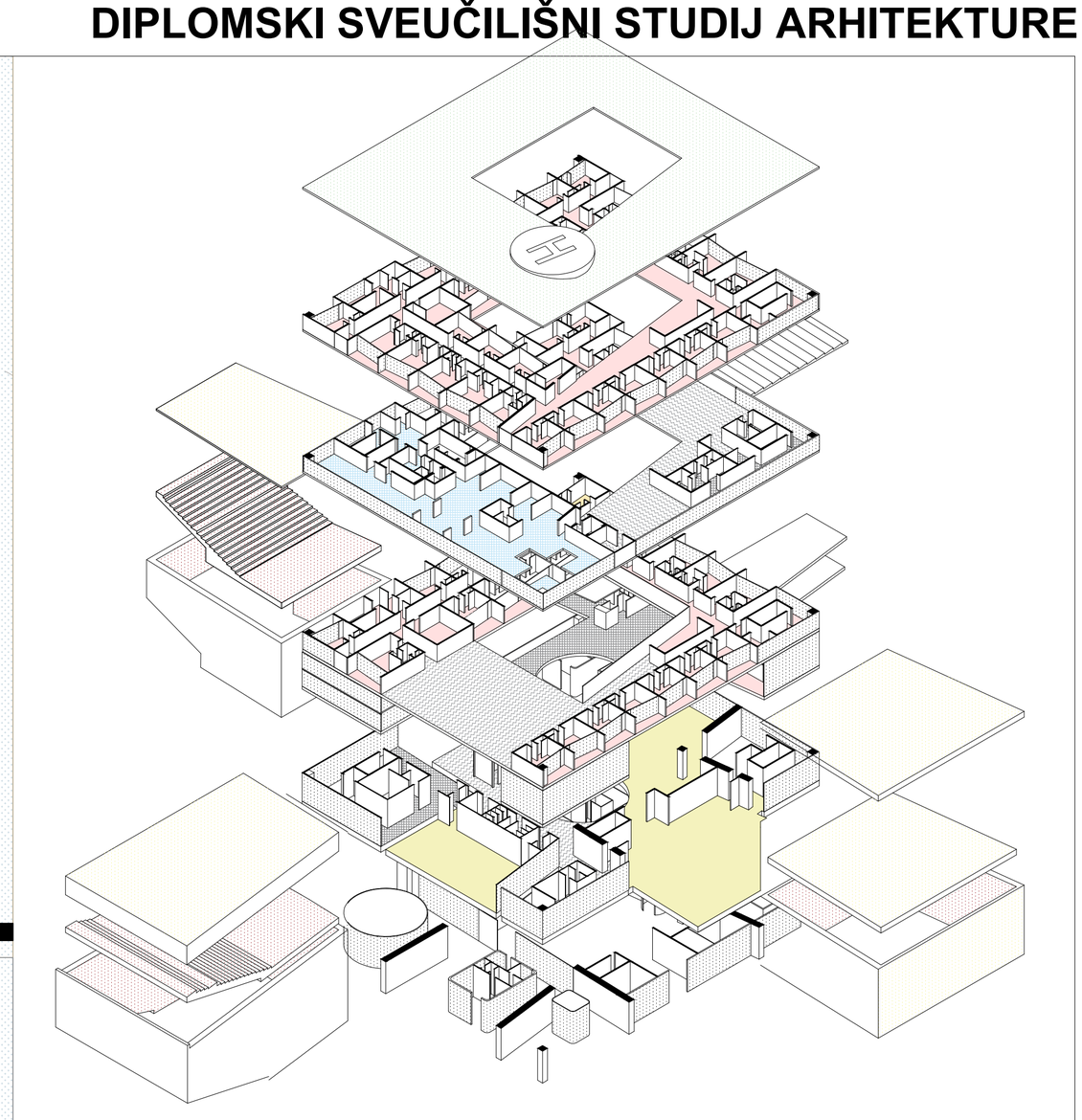

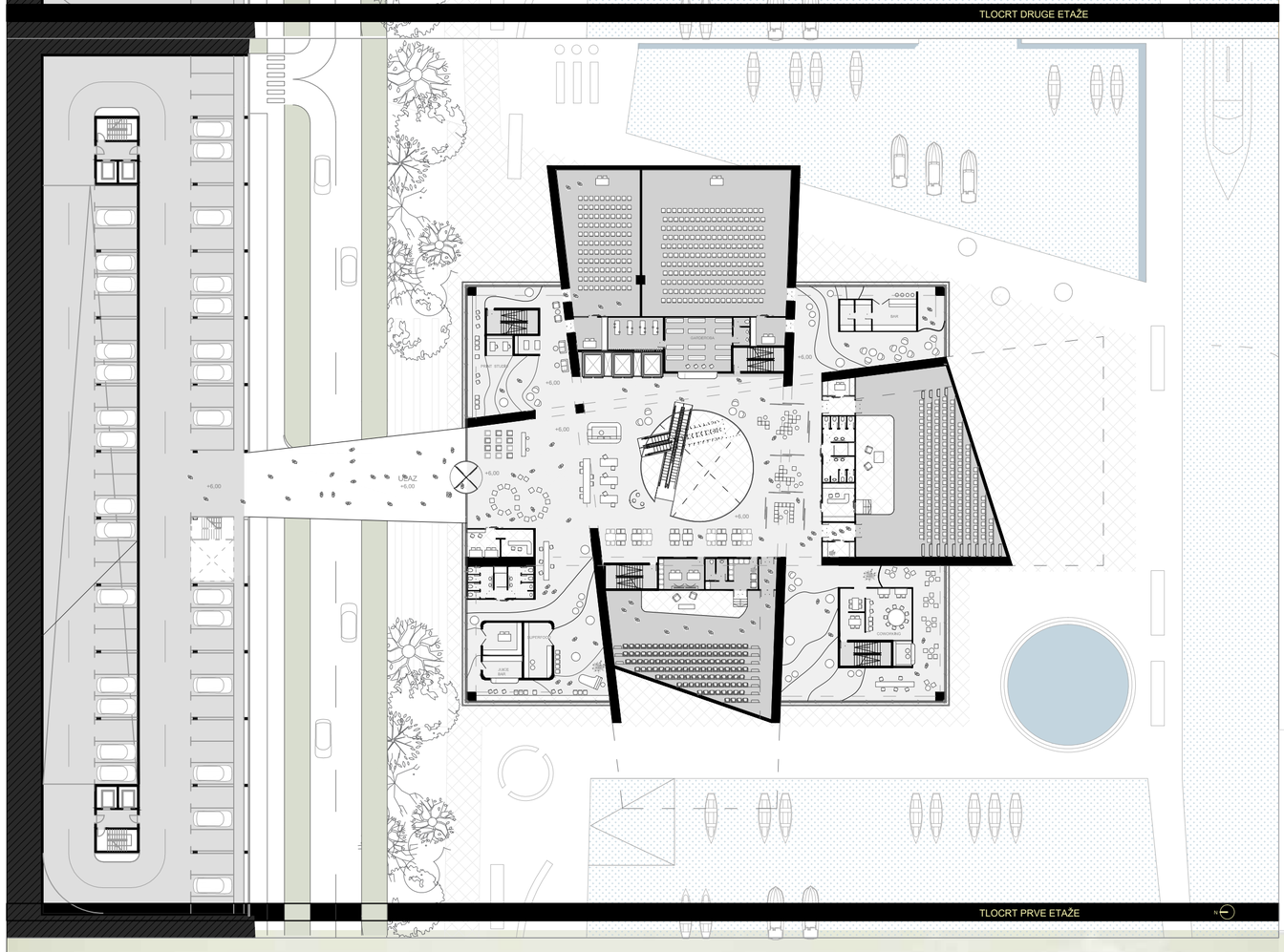

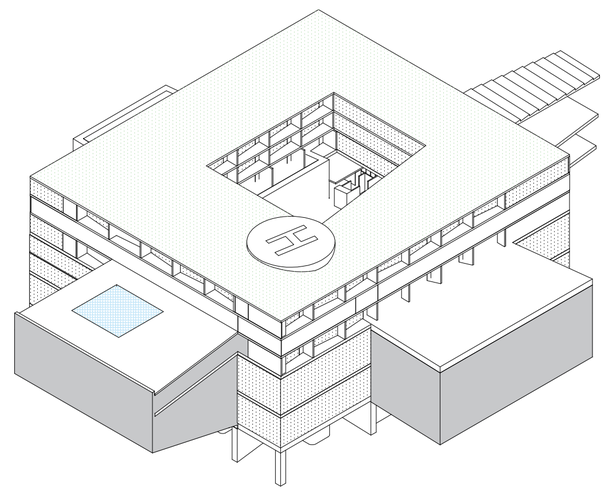

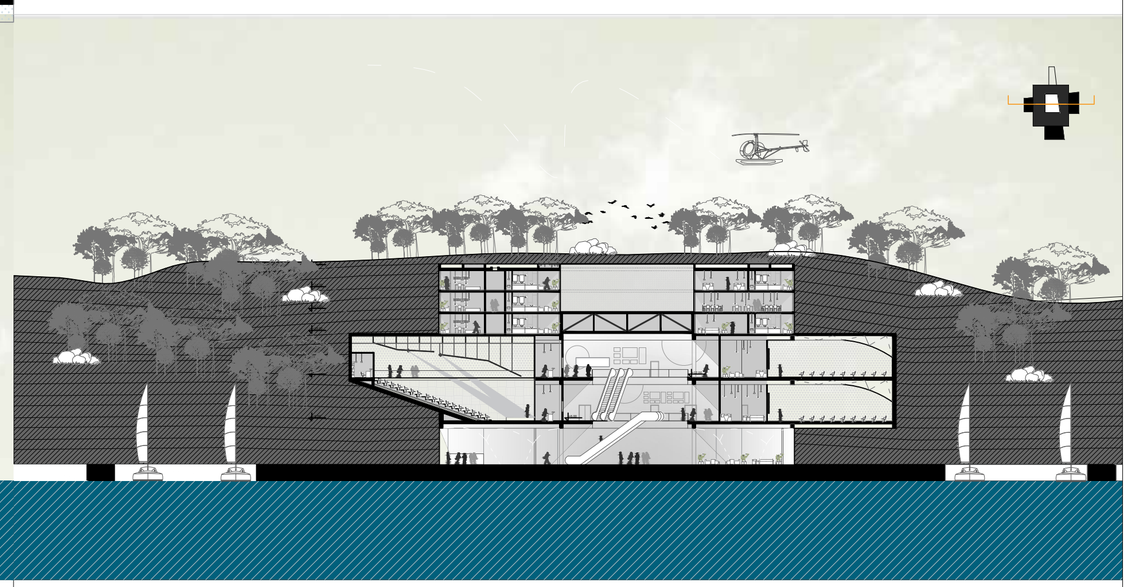

IME I PREZIME — **ANA MUSTAPIĆ**

NASLOV DIPLOMSKOG RADA — **CONGRESS CITY**

AKADEMSKA GODINA — **2016/2017**

MENTOR — **prof. ANTE KUZMANIĆ**

KOMENTOR — **mr.sc. DAMIR JUKIĆ**

KONZULTANT — **mr.sc. NIKOLINA ŽIVALJIĆ**
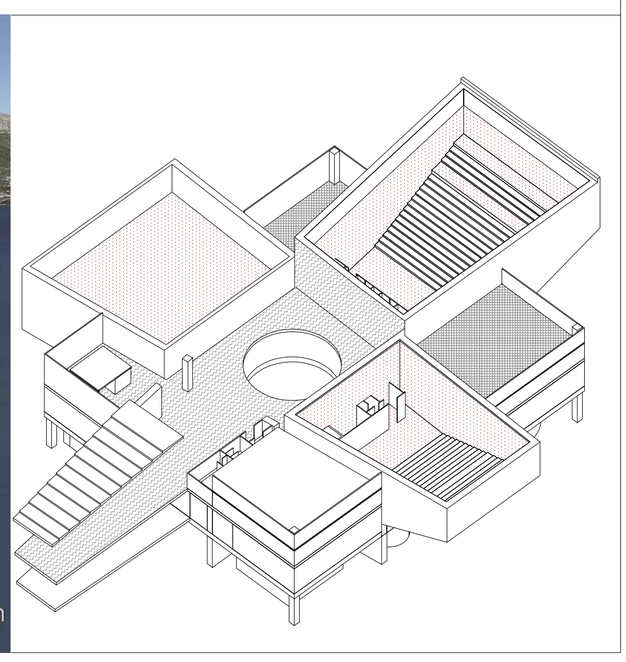
S OBZIROM DA UREĐENJE I URBANIZACIJA OVOG DIJELA GRADA S VREMENOM PADA U ZABORAV DOSLI SMO DO ZAKLJUCKA KAKO BUDUĆA INTERVENCIJA NA ODABRANOJ LOKACIJI MORA POSTATI LANDMARK NOVOG POCETKA KRAJA SPLITA. POJAVNOST ZGRADE DOVEDENA JE NA MAKSIMUM S CILJEM DA SE JASNO CITA KONCEPT. KUĆA JE ZAMISLJENA KAO PULSIRAJUCI ELEMENT KOJI POKRECE IZGRADNJU CIJELOG PODRUĆJA UKAZUJUCI PRI TOM NA PRIRODNE LJEPOTE LOKACIJE. POTENCIJAL OVE ZONE UISTINU JE NEUPITAN TE JE OČITO KAKO SE TU TREBA RAZVITI SADRŽAJ TURISTIČKE NAMJENE KAKO BI SE POBOLJŠALA KVALITETA ŽIVOTA SVIH STANOVNIKA PODRUČJA.