

Slika

Bogdan, David

Supplement / Prilog

Publication year / Godina izdavanja: **2016**

Permanent link / Trajna poveznica: <https://urn.nsk.hr/urn:nbn:hr:122:949000>

Rights / Prava: [In copyright](#)/[Zaštićeno autorskim pravom.](#)

Download date / Datum preuzimanja: **2024-09-26**



Repository / Repozitorij:

[University North Digital Repository](#)

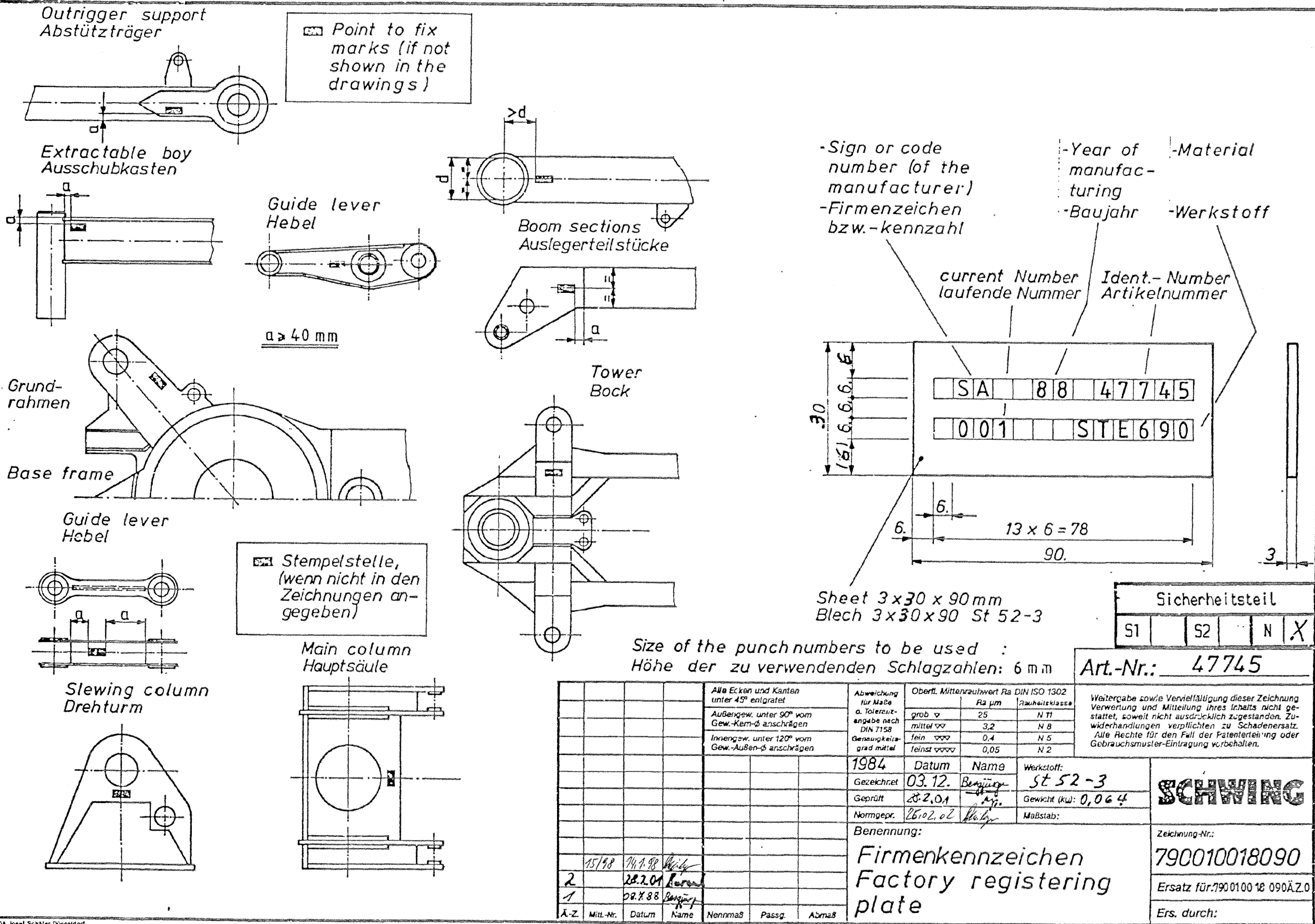

Point to fix marks (if not shown in the drawings)

- Sign or code number (of the manufacturer)
- Firmenzeichen bzw. -kennzahl
- Year of manufacturing
- Baujahr
- Material
- Werkstoff

current Number laufende Nummer
Ident.- Number Artikelnummer

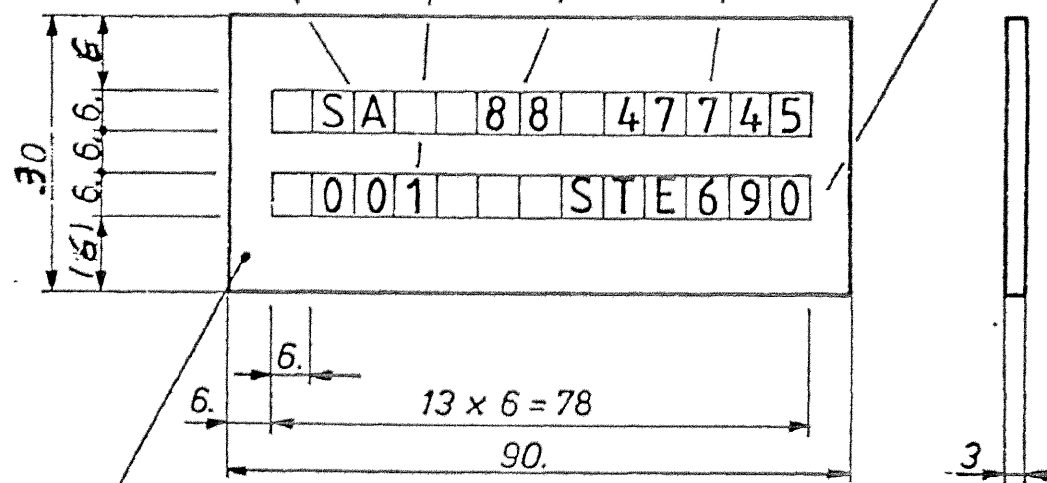

Sheet 3x30x90 mm
Blech 3x30x90 St 52-3

Size of the punch numbers to be used :
Höhe der zu verwendenden Schlagzahlen: 6 mm

Sicherheitsteil			
S1	S2	N	X

Art.-Nr.: 47745

Weitergabe sowie Vervielfältigung dieser Zeichnung Verwertung und Mitteilung ihres Inhalts nicht gestattet, soweit nicht ausdrücklich zugestanden. Zuwiderhandlungen verpflichten zu Schadenersatz. Alle Rechte für den Fall der Patenterteilung oder Gebrauchsmuster-Eintragung vorbehalten.

Alle Ecken und Kanten unter 45° angraten		Abweichung für Maße o. Toleranz-angabe nach DIN 7158	Oberfl. Mittenrauhwert Ra DIN ISO 1302	
Außergew. unter 90° vom Gew.-Kern-Ø anschrägen			Ra µm	Rauheitsklasse
Innengew. unter 120° vom Gew.-Außen-Ø anschrägen		Genauigkeitsgrad mittel	grob ▽	25 N 11
		Genauigkeitsgrad feinst	mittel ▽▽	3,2 N 8
			fein ▽▽▽	0,4 N 5
			feinst ▽▽▽▽	0,05 N 2

1984	Datum	Name	Werkstoff: St 52-3
	Gezeichnet	Benötigt	Gewicht (kg): 0,064
	Geprüft		Maßstab:

Benennung:
Firmenkennzeichen
Factory registering
plate

SCHWING
Zeichnung-Nr.:
790010018090
Ersatz für 790010018090 Ä.Z.0
Ers. durch:

Ä-Z	Mitt.-Nr.	Datum	Name	Nennmaß	Passg.	Abmaß
15/98	74.7.98		Willy			
2	28.2.01		Keren			
1	02.7.88		Benötigt			

RLDA Josef Schlier Düsselndorf